体坛报

看懂体育浙江 喜爱体育运动

2016年10月28 星期五 农历丙申年九月廿八

新闻热线:0571-85067855 投稿信箱:ttb0571@163.com

后援·主管主办:浙江省体育局 浙江省体育总会 国内统一刊号CN33-0088 邮局代投代号:31-641 (新)第3273号 编辑/版式:郦琪琛 今日正报八版

一句话看明白

●10月26日,**“2016CCTV体坛风云人物年度评选”**启动仪式在京举行,据悉,本年度奖项设置**同去年保持一致**。

●国家体育总局副局长杨树安日前在京会见了美国**哥伦比亚大学副校长大卫·麦迪根**一行,双方就两国体育交流与合作交换了意见。

●世界排名第一的羽毛球男单选手**李宗伟**昨日宣布受腿筋拉伤影响,**退出**刚刚展开男子单打首轮赛程的法国公开赛。

●**中国驻洛杉矶总领事馆**昨日表示,已第一时间联系美国海岸警卫队和搜救机构,要求他们**尽最大努力对失联的中国职业帆船选手郭川进行搜救**。

●“运动人口”广义上指的是每周进行2次或以上体育活动的人数,据国际足联官网统计的数据,**目前中国以2616万足球人口排名世界第一**。

十三五期间,浙江全民健身工作做什么?如何做?浙江省全民健身实施计划(2016—2020年)暨浙江省第三届体育大会新闻发布会在杭举行——

好消息!五年后人均多0.5平方米体育场地

□本报记者 奚源

本报讯 下一个五年,浙江的全民健身工作要做些什么?怎么做?又能让老百姓享受到那些体育福利?昨天,浙江省全民健身实施计划(2016—2020年)(以下简称《实施计划》)暨浙江省第三届体育大会新闻发布会对这些老百姓关心的话题进行了答疑解惑。

发布会上,省体育局党组书记、局长孙光明对《实施计划》进行了发布和介绍,并和省体育局党组成员、副局长李华回答了记者的提问。

今年6月15日,国务院发布了《全民健身计划(2016—2020年)》,省政府从我省全民健身事业发展的实际出发,于日前正式发布了《实施计划》,就浙江今后5年全民健身事业的发展提出具体目标和任务要求。根据目标任务,《实施计划》提出:未来5年,全省经常参加体育锻炼人数比例达到全省总人口的38%以上;城乡居民体质健康合格率达到91%以上;人均体育场地面积达到2.1平方米以上;每万人体育类社会组织达到2个;全省注册社会体育指导员达到15万人以上;全省体育强县(市、区)创建实现全覆盖,95%以上的镇(乡)、街道达到体育强镇(乡)、先进街道标准。

目标有了,要如何来实现?孙光明介绍,在“十三五”期间,省体育局将重点实施“四提升四覆盖”工程,全力打造浙江全民健身公共服务体系的升级版。特别是要在全省合理规划建设一批大众健身活动场馆,推动体育设施进公园、进绿地。到2020年,建成1000个社区多功能运动场,500个游泳池,500个足球场,5500个小康体育村升级工程。

孙光明说,体育场地设施是全民健身和群众体育工作发展的基础,用5年时间,把人均体育场地面积从目前的1.6平方米提升至2.1平方米。看起来很难,其实也不难。难的是,浙江一直以来都是“七山一水二分田”,土地指标非常紧张,人均体育场地达到一定基数,上升空间就小了。但只要合理规划、把学校、公园以及绿道等一切可利用的公共设施都利用起来,坚持一手抓“做大增量”,一手抓“盘活存量”,从广大群众的健身需求出发,每年0.1平方的增量,不难做到。

此外,进一步提升群众身边的体育组织水平,努力实现乡镇(街道)“1+5”(1个体育总会工作站,5个以上专业体育社会组织工作站)体育社会组织网络全覆盖;借助各类形式多样的群众体育健身活动,和承办2022年杭州亚运会的有利时机,促进全民健身活动的普及与开展;将“三边工程”拓展到“四边工程”,进一步提升群众身边的健身指导水平。这些都是未来五年里,《实施计划》为老百姓提供的体育福利。

又讯 此外,在发布会上,舟山市副市长徐燕峰介绍了浙江省第三届体育大会的筹备情况。本次体育大会将于明年4月至10月举行,目前大会的赛制组织筹备、市场化运营以及会徽、会歌、吉祥物图案和主题口号征集等相关工作已经正式启动。会后,省体育局和浙商银行举行了战略合作签约仪式,后者将为浙江省第三届体育大会提供100万元的赞助。

延伸阅读>>>

几张图让你看懂浙江省全民健身实施计划(2016—2020年)

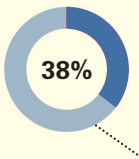

未来5年,全省经常参加体育锻炼人数比例达到全省总人口的38%以上。

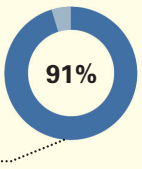

城乡居民体质健康合格率达到91%以上。

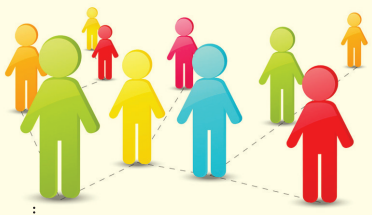

全省注册社会体育指导员达到15万人以上。

用5年时间,把人均体育场地面积从目前的1.6平方米提升至2.1平方米。

每万人体育类社会组织达到2个。

本报记者 洪漩 制图

排球联赛本周末开始,新赛季,浙江两支队伍的路都不平坦——

每一场比赛都需把握,全运会备战提上日程

□本报记者 郦琪琛 马超

本报讯 2016-2017赛季全国男女排联赛将于本周末开打。浙江嘉善农商银行女排的第一场比赛将是29日晚主场面对云南女排,而浙江能源男排则将在30日下午主场面对山东男排的挑战。

女排联赛方面,今年联赛A组12支队伍与去年一致,第一阶段小组赛分组也相对均衡。本赛季小组出线悬念不及去年,但第一集团竞争有加剧之势,半数球队有冲击4强的可能。对于联赛目前的形势,浙江女排主教练吴胜坦言,这个赛季比以往将会更加艰难,每一场比赛队员们都需要好好把握。记者了解到,目前浙江女排的五位主力,或多或少都有伤病在身,但不足以影响队员们的状态。

此外,近年来排球联赛的外援引进力度逐年增加。今年A组6队引入11名选手,4人是在里约奥运斩获奖牌的塞、美两强的一线国手,整体水平为历届最高。随着联赛逐渐与国际市场接轨,引援的目的性和可靠性也胜过以往。

然而,这几个赛季,浙江女排的阵容一直维持稳定。对于这个问题,浙江女排的领队潘华年向记者透露,目前球队没有引进外援的打算。全华班的阵容会在联赛中走得比较辛苦,但是通过这样的比赛,也进一步磨练了队伍,为明年的全运会做准备。

男排联赛方面,上赛季浙江男排战绩欠佳,没能完成联赛前制定的冲入前八的目标。新赛季人员没有大变化的浙江男排,打入前八依然是这支年轻球队的目标。

不过今年,浙江男排冲八之路依旧坎坷,北京、河南、山东、福建等队实力都在浙江之上。主教练王贺兵表示,面对严苛的晋级之路,小伙子们要学习女排精神,学会顶住压力才有可能迎来逆袭。这支队伍的培养和磨合直接影响着明年全运会的表现,新赛季联赛也是全运会的大练兵。

两栖运动会 嗨翻浙南百姓 2版

10月26日—27日,浙江省浙南片区全民健身活动·两栖运动会在温州瑞安举行。

椒江区“五位一体”推动体彩事业健康发展 3版

近年来,台州椒江区以完善队伍建设、强化技术支持、加强渠道建设、加大宣传力度、开展品牌活动等为手段,稳步推进全区体彩事业健康持续发展。

杭州体育报 地方特刊

10月27日晚,以“活力杭州、快乐运动、幸福杭州”为主题的2016年杭州市第二届体育大会在杭州体育馆开幕。