重返90年代？这些今年流行的你知晓几多

今年复古运动能够成为潮人们的标配，Gosha Rubchinskiy绝对是大功臣之一。他受到Instagram上年轻朋友们的启发：厌烦了受欢迎的东西。所以精心地挑选现在已不再被认为是时尚的复古运动品牌与服饰，让曾经被打上“老一代”标识的运动品牌们，在今年都焕发了新的生命力。原本一些处于低谷的传统运动老牌纷纷凭借这股复古风潮重新回归潮流界并得到当下年轻人的认可，不得不承认复古的趋势是即将过去的这一年的潮流主旋律。

PUMA

在曾经AJ和YEEZY称霸球鞋界的时候，提起PUMA也只能算是一个“过气”的运动品牌，而在今年没有哪个品牌能像PUMA那样吸引一群大胆又性感的新新的年轻女孩！但这一切都是从“山东超模”蕾哈娜加入PUMA开始。

2016年2月蕾哈娜作为PUMA全球创意总监在纽约时装周正式公开FENTY PUMA BY RIHANNA。蕾哈娜能带来的不止是惊喜，而是一次的新的挑战。如果说上一季还有点“运动局限”是她做自己风格的改良运动服，那么看过17SS的LOOKBOOK你就知道他为什么这么吸引酷女孩儿了。而在最新释出的2018ss Fenty X Puma By Rihanna的型录就告诉我们：你可以比你想象的更酷。

GUESS

提起GUESS人们印象中只会映射出“商务”、“休闲”等词汇，绝不会和潮流挂钩。而在2016年尾他们请来A$AP ROCKY，救了这个快要淡出人们视野的美国老牌一把。

无论是做旧处理还是面料选择及图案呈现，无不彰显着浓郁的怀旧、复古意味。而GUESS字母标志中的后两个字母以“$”Logo代替，更是独具匠心地突出了此番老牌美国时尚Label与A$AP Rocky合作DNA。

在2017年A$AP Rocky再次与GUESS合作发售“GUE$$ Club”胶囊系列，再次向90年代经典致敬。与去年从GUESS经典Logo上做文章不同的是今年A$AP Rocky体现了自己更多的丰富想象力，彩虹横条纹的Logo Tee，整个新系列像是乘坐时间胶囊回到90年代。

UMBRO

这个拥有90多年历史的英国运动品牌，一直致力于体育行业。但这么多年来，Umbro多次易主，且于2013年正式推出中国市场。再次见到这个老朋友，它却成了Umbro×OFF-WHITE。

其实UMBRO一直在偷偷的寻求着改变，早在2012年，现在的街牌一霸Palace Skateboards就与Umbro推出过联名，而且单品形式更遵从Umbro本身的风格。

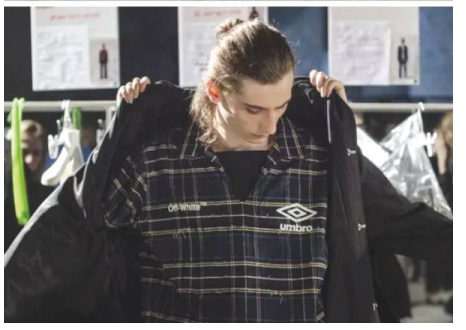

而在去年Umbro找来为Reebok、Palace拍过造型特辑的The Rig Out拍摄LOOKBOOK，Umbro不仅找来了“青年”麻豆，在设计上也更加贴近流行——将时下大热的复古色系、巨型品牌Logo以及几何花纹等潮流元素融入到自家招牌的复古球衣、夹克当中，这样一来，这恐怕更不像之前熟悉的那个Umbro了。

Nautica

现在的年轻人提到Nautica，可能都不知道这品牌的中文名应该念做“诺帝卡”。

去年年底，大概只有“父辈”才会选择穿的美式老牌Nautica，宣布正式任命当时年仅19岁的说唱歌手“红发哥”Lil Yachty作为品牌的创意总监一职，希望通过Lil Yachty个人在音乐方面累计的超高人气、诡异但时髦的视觉美学，来让这个如今已经与时尚彻底绝缘的品牌重焕生机。

而Lil Yachty本人也算是不负众望，数月以前，其出任总监以来的首个系列正式推出。Nautica的“老式”的风格本就已顺应了当下复古的流行趋势，Lil Yachty也很好的抓住了这一个关键点。

Nautica x Lil Yachty系列打造出来包括冲锋衣、POLO衫、棒球帽等等非常招牌的经典单品，并采用非常“九十年代”的配色和硕大的Nautica字样增添视觉冲击和复古气息，年轻人也许再也不用去担心这几个字母究竟代表着什么，单单是凭着鲜艳的色块、简单直接的刺绣，就足以俘获他们。

本报综合报道

球鞋评测

Adidas D Rose 8评测

在球鞋这个江湖上，D Rose系列球鞋一直拥有很多拥趸。首先全掌boost缓震已经有口皆碑了，其次坚持高帮也是后卫鞋中的一股清流，再加上阿迪旗下最长寿的签名鞋系列，这些因素让这个系列有着不错的群众基础。

相对于前作，5代首次使用全掌boost，6代巨大的X型脚踝支撑，7代pk材质一体鞋面，似乎最新的D Rose 8没有延续前代慢慢进化的步伐，更像一双普普通通的团队鞋。8代的鞋面，是网布加热熔材料的合成鞋面，有效的兼顾透气、舒适和强度，但实用性能尚佳。鞋底方面有所创新，颗粒状排列在传统大底花纹的基础上增加各个角度的摩擦系数，这一点Nike这些年在kobe10、kd8等球鞋上也有使用并且效果不错。

D Rose 8延续了7代的整体造型，鞋帮比7代略低一点点。不同之处在于7代多数的版本采用的是primeknit鞋面，舒适性上要比8代的合成材料强上不少，但后者在透气和强度方面要更胜一筹。后半部强化对脚踝的支撑，7代的TPU更高面积更大，造型更漂亮，相比之下8代就显得不够走心了。脚踝填充方面两双鞋都做得不错，8代虽没有7代复杂的构造，但填充的泡棉厚度不错，并且更显瘦，给颜值加些分。另外，8代在后跟的位置特别设置了一个弯曲，有利于抵消鞋帮太高带来的不适。前掌外侧注意了的对boost的包裹，7代直接将外底延伸上来，8代则在侧面加装了一片支撑。大底可以说是两双鞋比较大的不同，7代采用水晶材质，纹路更新更浅，8代采用橡胶材质，纹路更粗类似颗粒造型，同时厚度也较7代更厚一些。

去年的D Rose 7在市场上有着不错的折扣，所以性价比也很高，再加上球场的适应性很广，整体很受好评。虽然D Rose 8整体看来并不惊

艳，但在场地感、鞋面强度方面其实还是要优于D Rose 7的，所以整体上D Rose 8还是在进化的一双鞋。

外观设计：7.0
舒适缓震：7.0
稳定保护：7.0
鞋底表现：7.0
性价比：8.0

（通讯员 张于亮）

召集令

漫步十里金黄 感受银杏之静美

走在铺满银杏的小道上，轻轻踩着落叶，抬头眯眼看穿透叶间缝隙的细碎光斑，脸上晒着温柔的暖阳，耳边微微浮动着风的微凉。每一个秋天都有它的色彩，在长兴，你看到的是一整个明黄的秋。

出发时间：11月12日 09:00 AM
集合地点：杭州武林门码头
费用：88元（活动费用）
电话：18857115900
活动行程：
9:30-11:00 杭州武林门码头-长兴古银杏长廊
11:00-12:00 游览古银杏长廊，凹造型摄影
12:00-13:00 银杏林野餐，自带食物
13:00-15:00 狼人杀、纸牌、互动游戏、踢毽子等
15:00-16:30 长兴返回杭州