即开型体育彩票顶呱刮推出自助兑奖业务

即开型体育彩票顶呱刮(以下简称“体彩顶呱刮”)推出的新型兑奖方式——手机淘宝/支付宝/微信自助兑奖(以下简称“自助兑奖”),在山东试点一个月以来,得到购彩者的广泛认可。3月21日,体彩顶呱刮自助兑奖在全国大部分省市统一推广实施,全国购彩者都可以陆续体验到新型兑奖模式带来的便利、优质和高效的服务。

体彩顶呱刮自助兑奖的上线,实现了小额奖金更为便捷的“即中即兑”自助领奖。自助兑奖操作简单,方便快捷,中奖者只需要刮开彩票兑奖区(保安区)(彩票不会失效),然后打开手机淘宝、支付宝或微信,扫一扫保安区的兑奖二维码,按照提示点击兑奖,通过系统实名认证后,即可实现小额奖金(1000元及以下)的自助兑奖。奖金将自动进入相应兑奖客户端的账户。

自助兑奖亮点多多,为购彩者提供了更便捷的兑奖服务,更优质、更高效的兑奖体验。一是购彩者可以选择随时随地兑奖,不再受时间和地域的限制,将丰富体彩顶呱刮的娱乐消费场景,今后体彩顶呱刮作为礼品馈赠、奖品促销后的兑奖问题将得到有效的改善;二是兑奖速度快,让购彩者体验到体彩顶呱刮中奖后快速领取奖金的便捷;三是手机淘宝、支付宝、微信都可以兑奖;四是自助兑奖的推出可减轻网点销售员的压力,提高对购彩者的服务质量。

为了给购彩者提供更好的体验,保障购彩者的安全,在使用自助兑奖时需注意使用自助兑奖的用户,必须进行实名认证才能进行兑奖操作;单张彩票兑奖限额为1000元及以下,中奖金额超过限额的情况下,兑奖者须根据提示到彩票所属地的体彩网点或体彩中心兑奖。其余注意事项详见《即开型体育彩票自助兑奖管理暂行规定》和《即开型体育彩票自助兑奖服务须知》。 (浙彩)

理性购彩 绍兴退休老伯喜中大乐透大奖25万元

近日,体彩大乐透第18027期开奖号码为“01、18、20、21、26+04、11”。位于绍兴嵊州市剡湖街道商业城北街8号的3306054037体彩销售网点传来喜讯,彩民老俞用一张7+2小复式票成功收获二等奖1注,收获奖金259905元。

据悉,彩民老俞和这家体彩网点业主是朋友,平时一有时间便会来店里坐坐。一开始,老俞常听店里彩友聊投注技巧、中奖经验,慢慢被氛围所感染,便尝试着投注各种玩法。

据网点业主介绍,老俞每次投注大乐透都有一套自己独特的选号方法——用小复式来投注。自己研究3至4个号码,其余剩下号码采用机选。此次投注的前区号码“01、18、26”便是他自己分析所得。很幸运,凭借自创独特的选号方式助老俞收获了二等奖。

略感遗憾仅因一号之差错失了一等奖,老俞表示,买彩票本来就是碰碰运气,能中25万元奖金已经很满足,怀揣一颗平常心购彩,既丰富了生活,又奉献了爱心。 (通讯员 茹小丽)

竞猜足球玩出彩 金华永康彩民斩获13.6万元

近日,位于金华永康市高鑫路3-10号体彩门店的一位彩民徐先生购买74元竞彩自有串关玩法,喜中竞彩7串1,收获奖金136010元。

据了解,中奖者徐先生是位老彩民,平时爱好足球,有空就要看看比赛。他对竞彩玩法情有独钟,喜欢买2串1与3串1,中个小奖也是常有的事。偶尔也喜欢小金额购买个7串1、8串1,搏一搏冷门。

徐先生表示,这种购买方式是他多年摸索出的经验,一些刚玩竞彩的彩民可以尝试购买。购买时优先选星期六和星期天的比赛,这样的话,才有更高的几率选中冷门,但这也不是绝对的。

据网点业主任先生介绍,自己开彩票店十几年了,门店也中出过百万大奖。期间虽然也有因为销量的起起伏伏而气馁过,但因为爱好体彩的各种玩法,一直坚持不懈,同时也发展了很多彩民,为公益事业贡献一份之力。

(通讯员 陈珊珊)

舟山十年老网点 助力顶呱刮十余载

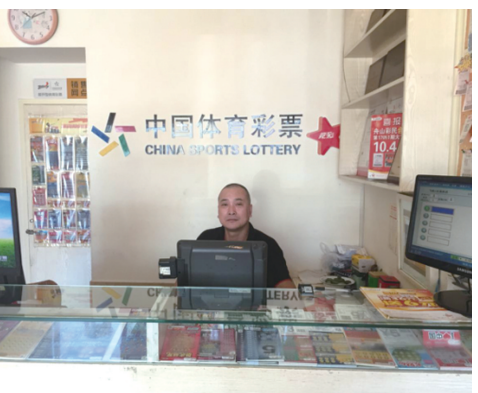

位于舟山市普陀区沈家门蒲湾一区的3309070022的网点是一家十年老店,网点业主徐小明的“至理名言”是:“只有真正了解彩民的需求,才能经营好网点”。

从2008年到2018年,顶呱刮陪大家走过了十年时光,这家十年忠诚网点同样也陪伴着彩民走过了十年光阴。作为同顶呱刮一起成长起来的业主,徐小明最明白和清楚顶呱刮十年来的发展历程,他知道顶呱刮是快乐与希望的象征,为公益事业做出了很多贡献。

在十年的销售生涯中,徐小明的网点即开销售一直处于前列,主要得益于丰富多彩的顶呱刮票种,即开即兑的特点。作为一名优秀的彩票销售员,徐小明正是充分利用这些特点来推广和销售顶呱刮,在顶呱刮十周年之际,他推出形式多样的自主营销活动,给购彩者带来更多实惠。

徐小明表示,愿接下去的每一个十年都有体彩顶呱刮的陪伴。

(通讯员 毛华杰)

专家推荐

超级大乐透第18033期分析:后区08 11

奇偶分析:

前区——上期奇数占优,开出奇偶比3:2,本期继续看好奇数,推荐奇偶比3:2。

后区——上期开出了1奇1偶组合,本期继续看好1奇1偶组合的开出。

大小分析:

前区——上期大小比开出2:3,小号码占优,本期继续关注小号码,推荐大小比2:3。

后区——上期开出1大1小组合,本期看好双大号组合的开出。

冷热区域(号码)分析:

前区——上期号码平均分布,30以上大号开出2位,2字路号码空开,本期可以继续杀2字路冷号,重点关注1字路大号区间15-19,另外看好0字路号码走热。

后区——后区开出1冷1热号码,本期看好号码11走热,另外一位看好06-09区间。

和值分析:

前区——上期和值为101,本期推荐在50-90区间。

后区——上期和值为17,本期推荐在14-21区间。

重号、连号、斜连号分析:

前区——上期开出号码中17为重号,07为斜连号;本期可关注10的重号斜连号开出,32的斜连号开出,不看好有连号产生。

后区——上期开出的号码中05为重号,12为斜连号,本期看好12的斜连号开出。

本期重点推荐:

前区胆:03、10、32。

后区胆:08、11。

推荐号码:03、04、10、11、12、17、18、27、31、32+07、08、09、11。

以上分析观点属个人想法 仅供参考。 (通讯员 王大炜)

开奖公告

中国体育彩票超级大乐透第18032期开奖信息

开奖日期:2018年3月21日
本期全国销售金额:211,403,323元

	前区	后区
本期出球顺序:	17 32 07 10 35	05 12
本期开奖号码:	07 10 17 32 35	05 12

本期中奖情况

奖级		中奖注数	单注奖金	应派奖金合计
一等奖	基本	1注	10,000,000元	10,000,000元
	追加	0注	0元	0元
二等奖	基本	59注	161,202元	9,510,918元
	追加	28注	96,721元	2,708,188元
三等奖	基本	558注	7,102元	3,962,916元
	追加	185注	4,261元	788,285元
四等奖	基本	24,728注	200元	4,945,600元
	追加	8,502注	100元	850,200元
五等奖	基本	464,815注	10元	4,648,150元
	追加	162,497注	5元	812,485元
六等奖		4,889,429注	5元	24,447,145元
合计			…	62,673,887元

5,225,006,750.48元奖金滚入下期奖池。
本期兑奖截止日为2018年5月21日,逾期作弃奖处理。
本信息若有误以公证数据为准。

中国体育彩票浙江省20选5第18073期开奖信息

开奖日期:2018年3月21日
本期销售金额:173,000元
本期开奖号码:01 03 05 08 14
本期出球顺序:05 14 03 01 08

本期中奖情况

奖级	本地中奖注数	单注奖金
一等奖	3注	14,396元
二等奖	293注	50元
三等奖	5,386注	5元

0.00元奖金滚入下期奖池。
本期兑奖截止日为2018年5月21日,逾期作弃奖处理。
本信息若有误以公证数据为准。

中国体育彩票排列3(浙江省)第18073期开奖信息

开奖日期:2018年3月21日
本期浙江销售金额:1,300,980元
本期开奖号码:7 4 8

本期中奖情况

投注方式	中奖注数	单注奖金	应派奖金合计
直选	849注	1,040元	882,960元
组选3	0注	346元	0元
组选6	643注	173元	111,239元
合计	1,492注	…	994,199元

6,213,632.20元奖金滚入下期奖池。
本期兑奖截止日为2018年5月21日,逾期作弃奖处理。
本信息若有误以公证数据为准。

中国体育彩票排列5第18073期开奖信息

开奖日期:2018年3月21日
本期全国销售金额:10,485,564元
本期开奖号码:7 4 8 1 9

本期中奖情况

奖级	中奖注数	单注奖金	应派奖金合计
一等奖	112注	100,000元	11,200,000元
合计	112注	…	11,200,000元

221,199,633.40元奖金滚入下期奖池。
本期兑奖截止日为2018年5月21日,逾期作弃奖处理。
本信息若有误以公证数据为准。