体坛报

2020年7月
星期一
农历庚子年六月初七
编辑/版式:王品燚 今日正报八版

27

看懂浙江体育 喜爱体育运动

后援·主管主办:浙江省体育局 浙江省体育总会 国内统一刊号CN33-0088 邮局代投代号:31-641 (新)第4191号

新闻热线:0571-85067855 投稿信箱:ttb0571@163.com

导读

巾帼齐聚绽芳华 不让须眉竞风流

>>>详见3版

浦江打响“第一枪” 省内各路跑赛事按下“播放键”

>>>详见4版

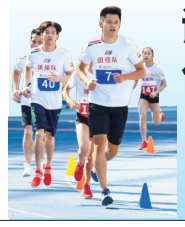

谢震业“跨项”3000米 创个人最佳

>>>详见7版

浙江省体育局党组书记、局长郑瑶追悼徐国义——

伟大的时代、不朽的丰碑 他用实际行动诠释拼搏担当

本报记者 汤怡虹

7月19日凌晨4点09分,浙江籍杰出的游泳教练徐国义因病在北京逝世,终年50岁。他为钟爱的游泳事业燃尽一生。

徐国义1982年成为浙江省队运动员,1994年开始担任省队教练。执教26年先后培养出叶诗文、徐嘉余、陈慧佳、吕志武、白安琪、李朱濠、朱梦惠、柳雅欣等众多游泳名将,包括数位奥运冠军、世界冠军,是名副其实的功勋教练。

“他的去世,是我国和我省游泳事业的重大损失。”浙江省体育局党组书记、局长郑瑶心情沉重地惋惜道。郑瑶参加工作三十多年,尤其在担任浙江体育职业技术学院院长期间和担任浙江省体育局局长以来,与徐国义接触交流较多,也一直牵挂着他的病情。郑瑶点赞,徐国义是心无旁骛、克难攻坚、矢志奋斗、追求卓越的优秀教练员代表,他用一生的心血和付出,践行与诠释责任担当,彰显的是榜样的力量。

严师出高徒

郑瑶介绍,徐国义以严格著称,甚至有些苛刻。平日里,徐国义和队员们讲的最多的一句话就是,“在该努力的时候,一定要全力以赴,不能选择安逸”。拿徐嘉余来说,100米的仰泳比赛,不到一分钟就能完成,但日常训练中平均每天要游14000米左右,还不包括陆上的各种体能及辅助训练,在训练中徐嘉余经常会练到腿抽筋、呕吐,不得不痛苦地从泳池中爬到岸上,有时还会吐出黄绿色的胆汁。郑瑶说,十多年来与徐嘉余“同甘共苦”的就是徐国义教练,嘉余前进的每一小步,都陪随着恩师徐国义的辛劳与付出。

“除了训练,徐国义在生活中对弟子也始终十分严格地强调自律,一切影响训练比赛的事情都不允许,也正是因为他的严格管理,他带的队员都有着良好的职业素养。”在郑瑶看来,徐国义的严于律己也带给了队员们,这是一种榜样的力量。徐嘉余19岁时,喜欢上了网络游戏,有时晚上熄灯后也偶尔会偷偷躲在被窝里玩。终于被查夜的徐国义教练发现了,直接把电脑砸了,前后有两台。“他想告诉队员的是:休息也是训练的组成部分,规矩不能破,不能没有自律。”郑瑶说。

(下转2版)

社论

不忘初心、胸怀祖国,锤炼坚定的理想信念

——一论学习徐国义同志先进事迹

徐国义同志走了。带着他未竟的事业,在原定的2020年东京奥运会开幕式之前离开了人世。两年前,徐国义在做客央视《朗读者》专访时曾说,“最重要的就是东京奥运会”。他的弟子、世界冠军徐嘉余写下追悼的文字,“东京奥运会后,我会带着金牌来祭奠您。”师徒心灵是相通的,徐嘉余更清楚,徐指导生前最盼望的是什么。

徐国义是运动员出身,后又为人师26载,最好的青春、毕生的精力,都奉献给了挚爱的游泳池。从当运动员起,他就立志当最优秀的运动员。带着遗憾退役后,徐国义把这种使命与职责的接力棒,交到了一茬又一茬的运动员手中。在世界大赛上升国旗、奏国歌,是他与他的弟子们永恒的理想与追求。

正是这种坚定的理想信念,始终做到了不忘初心、胸怀祖国。徐国义与人生伴侣、事业搭档楼霞,数十年如一日勤勤恳恳、兢兢业业。上高原、赴海外,带训、参赛,甚至有时单程就上万里,但没有一分钟是欣赏异域风情、山水风光,一池碧水是徐国义眼中全世界最美的风景,在国际大赛上升起五星红旗、奏响《义勇军进行曲》是徐国义百看不厌的场景。无论身在何处,徐国义都不曾忘却作为教练的职责与使命。

正是这种坚定的理想信念,始终给予他无穷力量、动力源泉。徐国义深知身上的千钧力、万斤担。爱人生病住院,他仍在带队训练、参赛,无暇顾及;5年前,一场突如其来的恶疾,让他不得不暂时离开泳池,但5个月后毅然决然地回到岗位。徐国义深知,即便是病了,也不能倒下。他记得特别清楚,再过几个月就是里约奥运会,四年后又是东京奥运会,其间是各种为国争光、为省添誉的各种大赛小考。无穷的力量、不竭的动力,来源于坚定的理想信念。

正是这种坚定的理想信念,始终做到了矢志不渝、鞠躬尽瘁。徐国义太清楚脑瘤恶疾的凶险。但是,多次大手术、无数次的化疗,都不能够击倒他。在生命最后的阶段,他已经无力睁开眼,也不愿意交流,但听到运动员的消息、聊到训练备战,常常精神为之振奋。徐国义的生命是短暂的,只有短短五十个春秋;但矢志不渝、鞠躬尽瘁的奉献精神,却让他的生命更具宽度与厚度。

战火重燃

在等待了154天后,2020赛季中超联赛于7月25日重启,大连赛区揭幕战由恒大和申花中拉开。卫冕冠军恒大凭借韦世豪梅开二度,以2:0战胜申花取得开门红。

>>>更多内容详见8版