体坛报

2021年11月
星期一
农历辛丑年十月廿五
编辑/版式:易龙吟 今日正报八版
29

看懂浙江体育 喜爱体育运动

后援·主管主办:浙江省体育局 浙江省体育总会 国内统一刊号CN33-0088 邮局代投代号:31-641 (新)第4522号 新闻热线:0571-85067855 投稿信箱:ttb0571@163.com

导 读

杭州人的冬泳“挑战”开始了

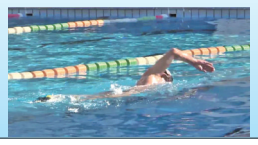

>>>详见3版

杭州市教育局发布这项中小学权威排名
长河小学位居小学组第一

>>>详见5版

奥运冠军纷纷重回校园
让孩子们感受体育的力量

>>>详见7版

体育+文化、体育+旅游消费不断升级

宁波、绍兴、金华“双博会”上交作业

本报记者 洪 漩

本报讯 11月26日至28日,2021中国体育文化博览会、中国体育旅游博览会(简称“两个博览会”)于在广州开幕,本届“两个博览会”以“新使命、新征程、同圆梦”为主题,共设体育文化体育旅游主题展区等五大板块。本届“两个博览会”设置了体育文化体育旅游主题展区、各地体育文化体育旅游展区、国家及国际组团展区、体育消费及服务展区、智慧化体育展示区五大展区。

此次,浙江省体育局以体育消费城市为主题参展,展台以绿水青山为主要基调,体现了“七山一水二分田”的浙江如何依靠丰富户外运动资源的特色,打造全域户外运动示范区和时尚体育消费中心,现场吸引了不少观众驻足。

此次展览,入选“国家体育消费试点城市名单”的宁波、绍兴、金华三个城市也交出了自己的“作业”,省体育局经济处相关负责人表示,通过这个平台,一方面旨在展示我省在促进体育消费方面的举措和成果,另一方面,也是对这三个城市的鼓励和督促,希望他们在体育消费方面走出新路子,拿出“浙江经验”。

此前,宁波、绍兴、金华三市体育局相继发布2020年本市居民体育消费调查报告。结果显示,三市居民人均年体育消费为2684元、2575元、2802元。这一数字已接近或达到欧美发达国家人均400美元以上的水平,在全国居于领先地位。

那么,三地在提高人均体育消费上又有什么成功经验?

走在浙江大小城市街头,不时可以看到市民在健身馆、瑜伽馆、游泳馆等各种场所运动健身的身影,很多乡村还办起了形式多样的体育旅游活动。这些现场印证着各市报告显示的一个新趋势:参与型体育消费正在迅速增长并日益多元化。

金华市体育局法规产业处相关负责人说,去年金华分别有29.3%、20.2%的居民购买过户外运动装备和智能体育装备。这一数字背后是当地日趋普及的户外徒步穿越、露营探险等运动。在当地的社交圈中,这些运动被视为代表了全新生活方式,在体育领域的新消费方式也成为一种潮流和时尚。

融合,同样是体育消费不断出圈跨界,创造的全新消费业态。以宁波为例,目前宁波已创建省运动休闲小镇6个、省运动休闲旅游精品线路1个、省运动休闲旅游优秀项目13个。登山、露营、帆船等高端项目飞入寻常百姓家。

古城绍兴,今年通过举办“迎亚运·悦健身”全民健身体育消费季,共分为五期累计已发放113万张消费券,带动消费超7200万元。此举目的明确:培育更多体育人口,从而夯实体育消费的基础。

据统计,2020年浙江省市县联动先后投放10亿文旅消费券;全省体育娱乐用品销售逆势增长30.9%,体育用品成年度消费“宠儿”;多地“夜经济”中,体育消费成为主力军……旺盛的消费需求背后,更有悄然升级的消费结构、不断优化的消费环境,折射出浙江体育消费新变化、新机遇。

省体育局经济处相关负责人告诉记者,以实物型、参与型、观赏型为主的传统体育消费,正在不断优化升级。下一步,我省将坚持创新引领,充分挖掘体育消费潜力,坚持供需两端发力,深化体育旅游深度融合,推动体育产业实现高质量发展。

22地接力登顶11峰

“环浙步道”解锁山间宝藏

本报讯 11月27日上午,“环浙·登顶11峰”活动启动,绿水青山间,22支小分队接力出发,一同探游全省11条特色步道、登顶11座高峰,解锁“山道间的宝藏”。

本次活动不仅推荐和传播“环浙步道”,还创设了一个“用脚步丈量步道,用激情登顶山峰,用运动激活山水,用体育赋能乡村,用健康标注示范”的全民全域户外运动休闲新场景,从而助力浙江省发展建设共同富裕示范区。

早上8点,山色旖旎,秋光正好。位于丽水的“浙江第一高峰”黄茅尖山峦矗立、鸟鸣啁啾,秋风拂过山间松林吹散雾气。在山脚,一支由登山爱好者和记者、摄影师们组成的攀登队伍整装待发,“环浙·登顶11峰”串联接力,他们作为“首棒”第一个启程。从丽水开始,11市登山队伍及步道探游小队串联出发,由“环浙步道”特色段推荐人探寻“宝藏”谜题,登山小队解锁“宝藏”谜底。12点30分,随着杭州清凉峰攀登队的到达,登顶解锁“浙江山间宝藏”接力任务联动圆满完成。在各地队伍顺利登顶后,现场还启动“环浙·登顶11峰”攻略地图宝箱。“环浙·登顶11峰”整场活动,历时五个小时、跨越浙江十一地,各平台点击总量2688.4万人次。

“环浙·登顶11峰”串联起浙江11座最高峰和11条特色步道,作为山地丘陵占总面积70%的省份,浙江山地资源丰富。本次“环浙·登顶11峰”活动,是浙江省体育局联动浙江省林业局,完成的一次“体育+产业+生态”的全新探索。自IP发布之后,“环浙江步道系统”建设将更加稳步推进,以此带动全民健身事业,发展步道绿色产业,激发浙江“体育+”消费潜力。

据悉,在未来3-5年内,浙江省通过打造“环浙”IP线路,不仅可以推动全民健身,深入贯彻“两山”实践转化,还将省内山水景观、景区景点、古道村落和人文历史串珠成链,激活闲置空间资源、乡村旅游产业,让“环浙步道”在共同富裕和精神文明建设中发挥重要作用。

(通讯员 祝丝雨)

强势夺冠

当地时间11月27日,在2021-2022赛季国际滑联短道速滑世界杯荷兰多德雷赫特站男子500米A组决赛中,中国选手武大靖以39秒878的成绩一路领先,强势夺冠。这也是本赛季武大靖夺得的首个冠军。

CFP供图